| Α/Α | ΚΑΤΑΛΟΓΟΣ ΟΝΟΜΑΣΙΑ ΧΩΡΩΝ |
|---|---|
| Α1 | ΚΑΜΑΡΙΝΙ 2 ΑΤΟΜΩΝ |
| Α2 | ΚΑΜΑΡΙΝΙ 6 ΑΤΟΜΩΝ |
| Α3 | ΚΑΜΑΡΙΝΙ 6 ΑΤΟΜΩΝ |
| Α4 | ΣΚΗΝΗ |
| Α5 | ΧΩΡΟΣ ΘΕΑΤΩΝ |
| Α6 | ΦΟΥΑΙΕ |
| Α7 | ΚΛΙΜΑΚΟΣΤΑΣΙΟ–ΠΡΟΒΑΛΛΑΜΟΣ |
| Α8 | ΦΟΥΑΙΕ |
| Α9 | BAR |
| Α9α | ΑΠΟΘΗΚΗ BAR |
| Α10 | ΚΑΜΑΡΙΝΙ 1 ΑΤΟΜΟΥ |
| Α11 | ΚΑΜΑΡΙΝΙ 1 ΑΤΟΜΟΥ |
| Α12 | ΔΙΑΔΡΟΜΟΣ |
| Α13 | ΔΙΑΔΡΟΜΟΣ |
| Α14 | ΧΩΡΟΣ ΑΝΑΜΟΝΗΣ |
| Α15 | ΔΙΑΔΡΟΜΟΣ ΚΑΜΑΡΙΝΙΩΝ |
| Α16 | ΜΕΤΑΜΡΑΣΤΕΣ |
| Α17 | ΜΕΤΑΜΡΑΣΤΕΣ |
| Α18 | ΑΠΟΘΗΚΗ |

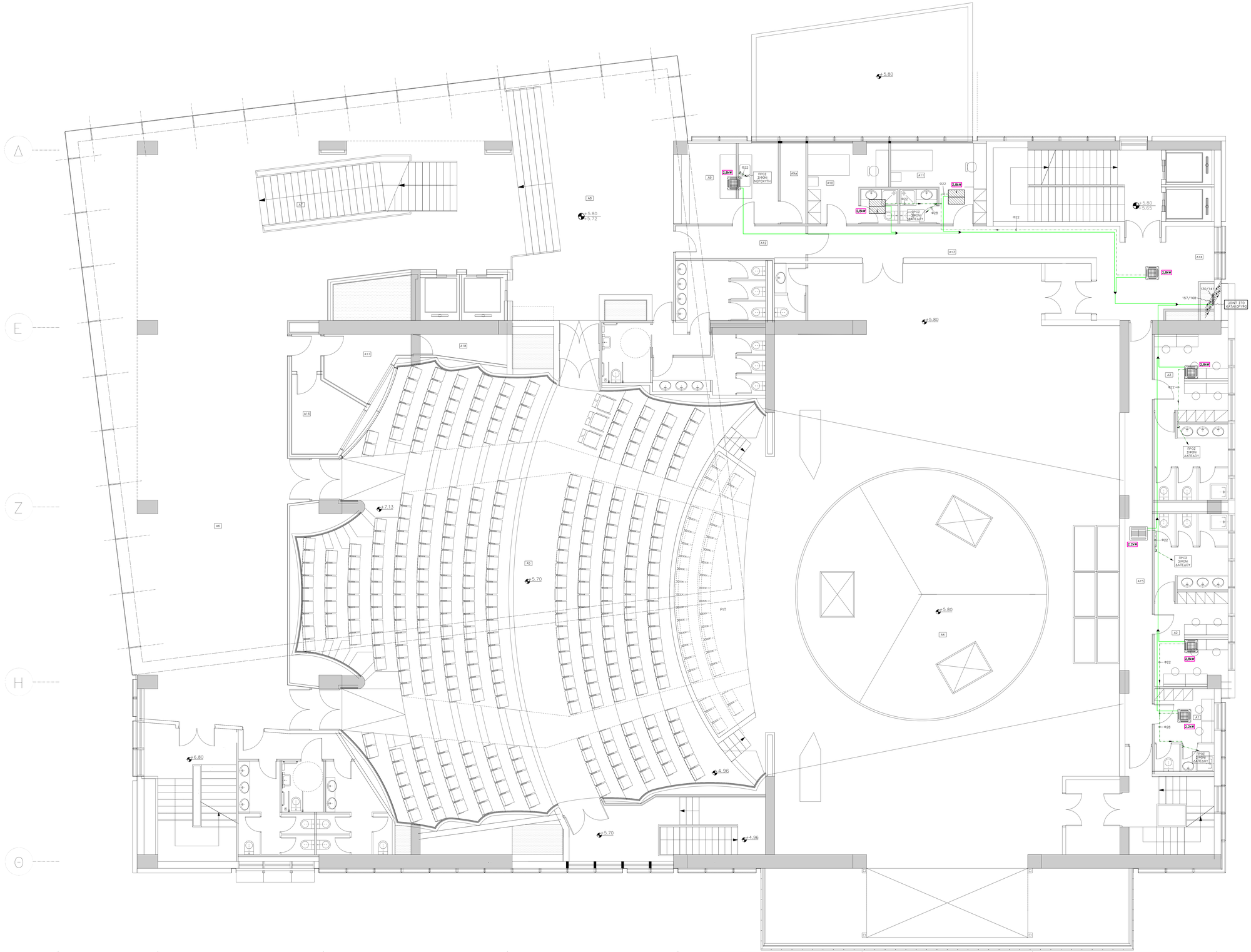


## ΥΠΟΜΝΗΜΑ

- ΔΙΚΤΥΟ ΧΡΥΟΥ ΝΕΡΟΥ ΠΡΟΣΑΓΩΓΗΣ/ΕΠΣΤΡΟΦΗΣ. ΜΟΝΩΣΕΙΝ ΑΠΟ ΜΑΥΡΟ ΕΞΗΡΡΟΣΕΗΝΗΝΑ
- ΔΙΚΤΥΟ ΖΕΣΤΟΥ ΝΕΡΟΥ ΠΡΟΣΑΓΩΓΗΣ/ΕΠΣΤΡΟΦΗΣ. ΜΟΝΩΣΕΙΝ ΑΠΟ ΜΑΥΡΟ ΕΞΗΡΡΟΣΕΗΝΗΝΑ
- ΔΙΚΤΥΑ ΦΑΙΟ
- ΔΙΚΤΥΟ ΣΥΜΠΥΚΝΩΜΑΤΩΝ ΑΠΟ ΧΑΛΚΟΣΩΛΗΝΑ
- ΚΑΤΑΚΟΡΥΦΗ ΟΔΕΥΣΗ ΔΙΚΤΥΩΝ
- ΣΥΝΔΕΣΗ ΔΙΚΤΥΩΝ
- ΚΑΘΕΤΗ ΑΛΛΑΓΗ ΔΙΕΥΘΥΝΣΗΣ ΔΙΚΤΥΟΥ
- ΕΞΑΡΤΗΜΑ ΣΥΝΔΕΣΗΣ ΔΙΚΤΥΩΝ FRECN(JOINT)
- ΚΑΣΣΕΤΑ ΟΡΟΦΗΣ ΔΥΟ ΚΑΤΕΥΘΥΝΣΕΩΝ ΔΑΚΗΝ ΓΚΟΣ (ΥΨΟΣ 305mm)
- ΚΑΣΣΕΤΑ ΟΡΟΦΗΣ ΤΕΣΣΑΡΩΝ ΚΑΤΕΥΘΥΝΣΕΩΝ (60x80cm) ΔΑΚΗΝ ΓΚΟΣ (ΥΨΟΣ 285mm)
- Μεγαθη με αποκοκινση υπο κλιμακα

**ΤΡΟΠΟΠΟΙΗΣΕΙΣ**

1η
2η
3η

**ΑΝΑΔΟΧΟΣ**

Δ Η Μ Ο Σ  Λ Α Ρ Ι Σ Α Ι Ω Ν

**ΕΡΓΟ**

ΠΡΟΣΚΗΝΙΟ ΠΟΛΙΤΙΣΜΟΥ ΣΤΗ ΛΑΡΙΣΑ –
– ΑΠΟΠΕΡΑΤΩΣΗ (ΥΠΟΔΟΜΕΣ)

**ΘΕΣΗ**

ΟΙΚΟΠΕΔΟ ΟΥΗΛ ΔΗΜΟΥ ΛΑΡΙΣΑΙΩΝ

ΟΙΚΟΔΟΜΙΚΟ ΤΕΤΡΑΓΩΝΟ 80ΘΑ ΕΠΙ ΤΩΝ ΟΔΩΝ ΑΝΘΙΜΟΥ ΓΑΖΗ - ΚΟΥΜΟΥΔΟΥΡΟΥ - ΠΑΠΑΝΑΣΤΑΣΙΟΥ ΚΑΙ ΒΕΛΗ

ΤΡΟΠΟΠΟΙΗΣΕΙΣ
3η 2η 1η

| | | | |
|---|---|---|---|
| ΜΕΛΕΤΗ | ΗΛΕΚΤΡΟΜΗΧΑΝΟΛΟΓΙΚΗ | | ΣΤΑΔΙΟ ΜΕΛΕΤΗΣ: ΜΕΛΕΤΗ ΕΦΑΡΜΟΓΗΣ |
| ΚΛΙΜ. 1: 50 | ΣΤΑΘΜΗ | ΚΤΙΡ | ΕΠΙΠΕΔΟ / ΗΜΕΡ. 09-05-2007 |
| ΤΙΤΛΟΣ ΣΧΕΔΙΟΥ | ΚΑΤΟΨΗ Α' ΟΡΟΦΟΥ **ΚΛΙΜΑΤΙΣΜΟΣ** (ΔΙΚΤΥΑ) | | ΑΡΙΘΜΟΣ ΣΧΕΔΙΟΥ Σ3 |

**Μ Ε Λ Ε Τ Η Τ Ε Σ**

| | |
|---|---|
| αρχιτεκτονική μελέτη | Κ. ΣΚΡΟΤΗΣΕΛΟΣ και ΣΥΝΕΡΓΑΤΕΣ |
| στατική μελέτη | ΣΚΟΥΡΑΣ ΓΕΩΡΓΙΟΣ ΤΟΠΗΤΣΙΚΗ ΤΡΥΦΩΝ |
| Ηλεκτρομηχανολογική μελέτη | ΜΑΝΗΣ Ε.Ε |
| Ακουστική μελέτη | ΤΜΑΓΓΕΝΗΣ ΘΕΟΔΩΡΟΣ |
| Χρυσοκανλάγος Ακουστική μελέτη | Π. ΠΑΠΑΔΑΚΟΣ Stage and Studio Controsting Co LTD |


ΗΛ.Μ.ΜΕ Ε.Ε.
ΜΕΛΕΤΕΣ Η/Μ ΕΓΚΑΤΑΣΤΑΣΕΩΝ
Α.Φ.Μ. 093712908
ΑΓ. ΙΓΝΑΤΙΟΥ 12 – ΑΓ. ΔΗΜΗΤΡΙΟΣ 173 42
ΤΗΛ/ΝΑ: 9934485 – 9934814 – FAX: 9989906
ΠΑΡΑΡΤΗΜΑ : ΦΙΛΟΛΑΟΥ 28 – ΗΛΙΟΥΠΟΛΗ
ΤΗΛ/ΝΑ: 9995650 FAX: 9944028